

# Quizz lecture Festival du livre AmériqueS & super-héroïne.s

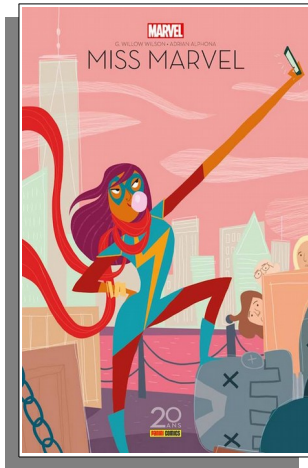

**1-L'héroïne s'appelle :**

- a-Nakia Khan
- b-Zoé Zimmer
- c-Kamala Khan

**2-Elle est fan de/s :**

- a-Avengers
- b-La ligue des justiciers
- c-Watchmen

**3-Où se déroule l'intrigue ?**

- a-A San Francisco
- b-A Los Angeles
- c-A Jersey City

**4-L'héroïne et son frère appellent leurs parents :**

- a-Ammi et Abu
- b-Maman et papa
- c-Mummy et Daddy

**5-Elle est d'origine :**

- a-Iranienne
- b-Pakistanaise
- c-Libanaise

**6-Que se passe-t-il le soir où l'héroïne fait le mur ?**

- a-Elle se saoule
- b-Un orage de grêle se déchaîne
- c-Un brouillard étrange envahit les rues

**7-Quelle super-héroïne apparaît à Miss Marvel ?**

- a-Supergirl
- b-Captain Marvel
- c-Wonderwoman

**8-Quel est le pouvoir de Miss Marvel**

- a-Elle vole
- b-Elle peut devenir invisible
- c-Elle modifie son corps comme elle veut (agrandir, rétrécir)

**9-Comment sauve-t-elle Zoé de la noyade ?**

- a-Elle plonge pour la repêcher
- b-Elle agrandit sa main et la rattrape
- c-Elle la fait léviter par la force de son esprit

**10-Ses parents apprennent qu'elle a fait le mur car :**

- a-Bruno les a appelés
- b-Son grand frère l'a dénoncée
- c-Ils sont allés dans sa chambre pensant l'y trouver

**11-Que se passe-t-il dans les vestiaires du gymnase de son lycée ?**

- a-Elle devient minuscule et se retrouve coincée
- b-Elle passe à travers les murs
- c-Elle casse tout

**12-Comment s'appelle le café où travaille Bruno ?**

- a-Le Circle Q
- b-Starbucks
- c-Le Circle F

**13-Lorsque Miss Marvel s'y rend pour avoir une explication avec Bruno :**

- a-Elle se fait agresser
- b-Ils se disputent
- c-Un braquage est en cours

**14-Miss Marvel guérit de sa blessure par balle :**

- a-Grâce à Captain Marvel
- b-En retrouvant son apparence normale
- c-à l'hôpital

**15-Qui a tiré sur Miss Marvel?**

- a-Le petit frère de Bruno
- b-Le grand frère de Bruno
- c-L'inventeur

**16-Pour s'échapper de la cave où est retenu Vick, elle :**

- a-Neutralise ses assaillants
- b-Rétrécit
- c-Devient immense

**17-Que demande Miss Marvel à son meilleur ami Bruno ?**

- a-De sortir avec elle
- b-De la protéger
- c-De lui donner la formule de son polymère

**18-Qu'utilise l'héroïne pour se fabriquer son costume ?**

- a-Un justaucorps de gym
- b-Un burkini
- c-Un déguisement

**19-Comment Bruno aide-t-il Miss Marvel ?**

- a-En l'aidant à s'entraîner
- b-En concevant son costume
- c-En lui aménageant un repère secret

**20-L'inventeur ressemble à :**

- a-Un ours
- b-Un robot
- c-Un oiseau

## Correction

**1-L'héroïne s'appelle :**

- a-Nakia Khan
- b-Zoé Zimmer
- c-Kamala Khan

**2-Elle est fan de/s :**

- a-Avengers
- b-La ligue des justiciers
- c-Watchmen

**3-Où se déroule l'intrigue ?**

- a-A San Francisco
- b-A Los Angeles
- c-A Jersey City

**4-L'héroïne et son frère appellent leurs parents :**

- a-Ammi et Abu
- b-Maman et papa
- c-Mummy et Daddy

**5-Elle est d'origine :**

- a-Iranienne
- b-Pakistanaise
- c-Libanaise

**6-Que se passe-t-il le soir où l'héroïne fait le mur ?**

- a-Elle se saoule
- b-Un orage de grêle se déchaîne
- c-Un brouillard étrange envahit les rues

**7-Quelle super-héroïne apparaît à Miss Marvel ?**

- a-Supergirl
- b-Captain Marvel
- c-Wonderwoman

**8-Quel est le pouvoir de Miss Marvel**

- a-Elle vole
- b-Elle peut devenir invisible
- c-Elle modifie son corps comme elle veut (agrandir, rétrécir)

**9-Comment sauve-t-elle Zoé de la noyade ?**

- a-Elle plonge pour la repêcher
- b-Elle agrandit sa main et la rattrape
- c-Elle la fait léviter par la force de son esprit

**10-Ses parents apprennent qu'elle a fait le mur car :**

- a-Bruno les a appelés
- b-Son grand frère l'a dénoncée
- c-Ils sont allés dans sa chambre pensant l'y trouver

**11-Que se passe-t-il dans les vestiaires du gymnase de son lycée ?**

- a-Elle devient minuscule et se retrouve coincée
- b-Elle passe à travers les murs
- c-Elle casse tout

**12-Comment s'appelle le café où travaille Bruno ?**

- a-Le Circle Q
- b-Starbucks
- c-Le Circle F

**13-Lorsque Miss Marvel s'y rend pour avoir une explication avec Bruno :**

- a-Elle se fait agresser
- b-Ils se disputent
- c-Un braquage est en cours

**14-Miss Marvel guérit de sa blessure par balle :**

- a-Grâce à Captain Marvel
- b-En retrouvant son apparence normale
- c-à l'hôpital

**15-Qui a tiré sur Miss Marvel?**

- a-Le petit frère de Bruno
- b-Le grand frère de Bruno

c-L'inventeur

**16-Pour s'échapper de la cave où est retenu Vick, elle :**

a-Neutralise ses assaillants

b-Rétrécit

c-Devient immense

**17-Que demande Miss Marvel à son meilleur ami Bruno ?**

a-De sortir avec elle

b-De la protéger

c-De lui donner la formule de son polymère

**18-Qu'utilise l'héroïne pour se fabriquer son costume ?**

a-Un justaucorps de gym

b-Un burkini

c-Un déguisement

**19-Comment Bruno aide-t-il Miss Marvel ?**

a-En l'aidant à s'entraîner

b-En concevant son costume

c-En lui aménageant un repère secret

**20-L'inventeur ressemble à :**

a-Un ours

b-Un robot

c-Un oiseau